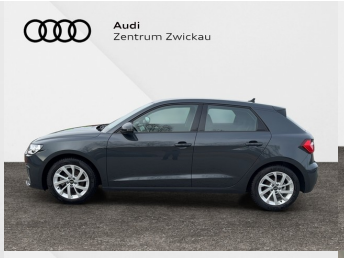

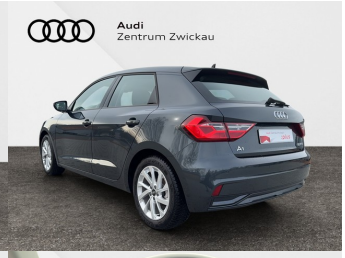

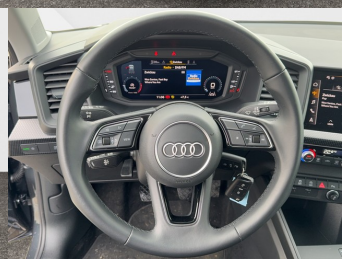

Audi A1 Sportback

advanced 30 TFSI Schaltgetriebe

22.490,00 € (MwSt. ausweisbar) ²

Anbieter: Audi Zentrum Zwickau GmbH*

Tel.: +49 375 56086 60

Kommissionsnr.: 006032

Treibstoffart **Benzin**	Leistung **81 kW (110 PS)**	Getriebeart **Handschaltung**	Antrieb **Frontantrieb**
Außenfarbe **Manhattangrau Metallic**	Sitzbezug **schwarz-schwarz**	Polsterart **Stoff Delta**	Erstzulassung **05.04.2023**
Kilometerstand **6.215 km**	nächste HU **neu**	Verfügbar ab **sofort**	Fahrzeugart **Gebrauchtwagen**
Vorbesitzer **1**	Garantie **Ja**	:plus Audi Gebrauchtwagen *:plus*	

Audi connect Navigation & Infotainment

Audi connect verbindet Ihren Audi mit dem Internet und der Infrastruktur, um Sie unterwegs mit Informationen und Unterhaltung zu versorgen
Audi connect Navigation & Infotainment[15] beinhaltet innovative Dienste von Audi connect. Diese machen nicht nur das MMI zu einem funktionalen Highlight, sondern ermöglichen darüber hinaus eine intelligentere Navigation, bessere Unterhaltung während der Fahrt und nützliche Informationen zur Umgebung oder dem Ziel. Im Paket enthalten sind folgende Funktionen:

- Online-Points-of-Interest
- On-Street Parking[17]
- Online-Verkehrsinformationen
- Gefahreninformationen
- Online-Verkehrszeicheninformationen
- Wetterinformationen
- myAudi Navigation
- WLAN-Hotspot
- Online-News
- Nutzer-Profile
- Online-Media-Streaming

15 Die Audi connect-Dienste müssen nach drei Jahren kostenpflichtig verlängert werden. Funktionsumfänge können landesspezifischen Einschränkungen unterliegen. Audi connect Navigation & Infotainment und Audi connect Navigation & Infotainment plus sind nur in Verbindung mit einem freigeschalteten MMI-Navigationssystem plus vollumfänglich nutzbar.
17 Ist in ausgewählten Städten und für ausgewählte Straßenzüge verfügbar.

Rechtliche Hinweise:
Bitte beachten Sie: Die Funktionen arbeiten nur innerhalb von Systemgrenzen und sind teilweise von der Verfügbarkeit von Diensten Dritter abhängig. Die AUDI AG übernimmt keine Haftung hinsichtlich der Richtigkeit dieser Daten. Die Nutzung der von Audi connect unterstützten Dienste ist nur in Verbindung mit einem Navigationssystem möglich. Die Erbringung der Audi connect-Dienste erfolgt durch die AUDI AG/Importeure. Die Datenverbindung für die Audi connect-Dienste wird über eine fest im Fahrzeug verbaute SIM-Karte durch einen Mobilfunkanbieter hergestellt. Die Kosten dieser Datenverbindungen sind im Preis für die Audi connect-Dienste enthalten. Ausgenommen hiervon ist die Datenverbindung für den WLAN-Hotspot, die Nutzung der Dienste Online-Radio, Hybrid-Radio und Audiostreaming über die Amazon Alexa-Integration sowie weitere, über eine Audi Smartphone-App angebotene Dienste. Die Datenverbindung erfolgt für den WLAN-Hotspot, die Nutzung der Dienste Online-Radio, Hybrid-Radio und Audiostreaming über die Amazon Alexa-Integration sowie weitere, über eine Audi Smartphone-App angebotene Dienste ebenfalls über die fest im Fahrzeug verbaute SIM-Karte und einen kostenpflichtigen Datentarif des Audi Providers. Informationen zu Tarifen und zur Buchung finden Sie unter www.audi.de/myaudi.Die Verfügbarkeit der Audi connect-Dienste ist länderabhängig. Die Dienste werden grundsätzlich für mindestens ein Jahr ab Fahrzeugauslieferung zur Verfügung gestellt. Sofern die Audi connect-Dienste auf Leistungen von Drittanbietern basieren, kann eine dauerhafte Verfügbarkeit nicht gewährleistet werden, sondern obliegt der Verantwortung der Drittanbieter. Nach 24 Monaten ab Fahrzeugauslieferung verlängert sich die Laufzeit der Audi connect-Dienste kostenfrei einmalig um 12 Monate. Falls Sie eine solche Verlängerung nicht wünschen, teilen Sie dies bitte schriftlich an folgende Anschrift mit:

AUDI AG
Kundenbetreuung Deutschland
85045 Ingolstadt
E-Mail: kundenbetreuung@audi.de
Tel.: +49 800 28347378423

Über anschließende Möglichkeiten einer Verlängerung der Audi connect-Dienste informiert Sie Ihr Audi Partner. Audi connect ermöglicht je nach Fahrzeugmodell den Zugriff auf die Dienste von Google und Amazon. Eine dauerhafte Verfügbarkeit kann nicht gewährleistet werden, sondern obliegt Google bzw. Amazon.

Nähere Informationen zu Audi connect erhalten Sie unter www.audi.de/connect und bei Ihrem Audi Partner, Informationen zu Tarifbedingungen bei Ihrem Mobilfunkanbieter.

Audi Smartphone Interface

Das Smartphone-Interface[4] verbindet Ihr Smartphone mit Ihrem Audi und bringt Ihre Smartphone-Inhalte nahtlos direkt aufs MMI-Display.[12] Navigation, Telefonie, Musik und ausgewählte Third-Party Apps[13] lassen sich komfortabel über das MMI touch-Display sowie per Sprachbedienung steuern. Die Verbindung kann dabei entweder mithilfe eines passenden USB- Kabels oder kabellos erfolgen.[14]

Weitere Funktionen können nach Auslieferung des Fahrzeugs bei Bedarf über den myAudi Shop gebucht werden, den Sie über myAudi erreichen. Dort kann auch die gewünschte Laufzeit gewählt werden.

4 Informationen über kompatible Mobiltelefone erhalten Sie bei Ihrem Audi Partner oder unter www.audi.

de/bluetooth.
12 Das Smartphone muss folgende Voraussetzungen erfüllen: ein hochwertiges USB-Kabel (z. B. von Audi Original Zubehör), bei Apple-Geräten mindestens ein iPhone 6, aktuellste iOS-Version empfohlen, bei Android-Geräten mindestens Android 5.0 (Lollipop), aktuellste Android-Version empfohlen und installierte Android Auto-App.
13 Audi hat keinen Einfluss darauf, welche Applikationen über das Smartphone-Interface angezeigt werden. Für die innerhalb der Applikationen angezeigten Inhalte und Funktionen sind die jeweiligen Anbieter verantwortlich.
14 Für das Herstellen einer kabellosen Verbindung müssen folgende Voraussetzungen erfüllt sein: Ein Fahrzeug ohne Navigation und jegliche Audi connect-Funktionalität verfügt nicht über die Wireless-Funktion. Informationen über die Gegebenheiten in Ihrem Land erhalten Sie bei Ihrem Audi Partner. Bei Apple-Geräten mindestens ein iPhone 6, aktuellste iOS-Version empfohlen. Dabei müssen WLAN, Bluetooth und Siri auf dem Smartphone eingeschaltet sein. Bei Android-Geräten: Android-Version 11.0, Unterstützung des 5-GHz-WLANs und installierte Android Auto-App.

Audi virtual cockpit

Mit dem Audi virtual cockpit steht ein volldigitales Kombiinstrument zur flexiblen und bedarfsgerechten Anzeige von Informationen zur Verfügung. Das 10,25-Zoll-Farbdisplay hat eine hohe Auflösung. Angezeigt werden können entsprechend den Fahrerbedürfnissen Geschwindigkeit, Drehzahl, Uhrzeit, Kilometerstand, Außentemperatur, die Tankwarnung mit Restreichweite sowie eine Schaltempfehlung (für Schaltgetriebe und Automatikgetriebe im manuellen Modus).

Durch die Integration der MMI-Funktionalitäten in das Kombiinstrument können des Weiteren Radio- und Media-Informationen wie Spieldauer von Medientiteln oder Anzeige des Albumcovers, Kartendarstellung, bei Telefonie ein zusätzliches Anruferbild bei eingehendem bzw. ausgehendem Anruf und in Verbindung mit MMI Navigation plus mit MMI touch die Darstellung der Navigationskarte als 3D-Geländemodell auf dem hochauflösenden 10,25-Zoll-Farbdisplay angezeigt werden. Bei aktiver Routenführung erfolgt die permanente Anzeige von Navigationsinformationen im Bereich des Tachos.

Im Drehzahlmesser ist die Konfiguration von Bordcomputerwerten möglich. Der Bordcomputer mit Kurz- und Langzeitspeicher liefert unter anderem Informationen zu durchschnittlichem und momentanem Kraftstoffverbrauch, Restreichweite, durchschnittlicher Geschwindigkeit sowie Fahrzeit und Fahrstrecke. Das integrierte Effizienzprogramm unterstützt die fahrende Person mit Verbrauchsdatenübersichten, sowie Sparhinweisen für ökonomischeres Fahren. Inkl. Pausenempfehlung

Die Bedienung des Audi virtual cockpit erfolgt über das Multifunktionslenkrad. Mit der VIEW-Taste im Multifunktionslenkrad kann intuitiv und zügig zwischen zwei unterschiedlich großen Darstellungen der Rundinstrumente gewechselt werden. Die Anzeige mit kleinen Instrumenten ermöglicht große, anschauliche Grafiken des Bordcomputers und der MMI-Inhalte, während in der klassischen Ansicht große Drehzahl- und Geschwindigkeitsanzeigen dargestellt werden. Neben dem gewohnten „Klassik"-Darstellungsdesign steht die Designoption „Sport" zur Verfügung.

Das Audi virtual cockpit beinhaltet:

- 2 Darstellungsoptionen: „Klassik" und „Sport"
- Bedienung über das Multifunktionslenkrad
- Anzeigeinhalte wie Geschwindigkeit/Drehzahl, Uhrzeit, Kilometerstand, Außentemperatur, Tankwarnung mit Restreichweite, Schaltempfehlung (für Schaltgetriebe und Automatikgetriebe im manuellen Modus)
- Konfiguration von Bordcomputerwerten im Drehzahlmesser
- Integration der MMI-Funktionalitäten in das Kombiinstrument: Radio/Media-Information, Spieldauer von Medientitel sowie Anzeigen des Albumcovers, Kartendarstellung, bei Telefonie zusätzliches Anruferbild bei eingehendem bzw. ausgehendem Anruf
- Darstellung der Navigationskarte als 3D-Geländemodell auf dem hochauflösenden 10,25-Zoll-Farbdisplay (in Verbindung mit optionaler MMI Navigation plus mit MMI touch)
- permanente Anzeige von Navigationsinformationen im Bereich des Tachos bei aktiver Routenführung
- integriertes Effizienzprogramm mit Verbrauchsdatenübersichten sowie Sparhinweisen für ökonomischeres Fahren
- Pausenempfehlung

Interieurelemente in Kunstleder

- Armauflagen in den Türen vorn in Kunstleder
- in Verbindung mit Interieur design selection mit Kontrastnähten kupfer
- in Verbindung mit Interieur S line mit Kontrastnähten feinsilber

Komfortmittelarmlehne vorn

mit aufklappbarem Staufach, in der Neigung einstellbar

MMI Navigation plus mit MMI touch

Paketbestandteil von MMI Navigation plus mit MMI touch

2-Zonen-Komfortklimaautomatik

- regelt elektronisch die Lufttemperatur, -menge und -verteilung
- getrennte Temperaturverteilung für Fahrer- und Beifahrerseite
- staub- und geruchsabscheidender Innenraumfilter, der für eine geringere Belastung des Fahrzeuginnenraums durch Staubpartikel, Gerüche ud Allergene sorgt
- separate Defrostertaste zur schnelleren Enteisung der Front- und Seitenscheiben

Audi connect Remote & Control (für MMI Navigation plus)

Die Dienste von Audi connect Remote & Control vernetzen das Fahrzeug mit dem Smartphone. Mit der myAudi App[20,24] kann aus der Ferne auf das Fahrzeug zugegriffen, die letzte Parkposition und der aktuelle Fahrzeugstatus eingesehen werden. Dazu gehören unter anderem der aktuelle Tankfüllstand, der aktuelle Kilometerstand, die nächste fällige Inspektion sowie die Information, ob Türen und Fenster verschlossen sind. Bei Bedarf kann das Fahrzeug aus der Ferne ver- und entriegelt werden. Bestimmte optionale Sonderausstattungen können zusätzlich per Online-Anbindung genutzt werden. So kann beispielsweise eine Push-Benachrichtigung beim Auslösen der Diebstahlwarnanlage an das Smartphone gesendet werden.

Das Paket beinhaltet folgende Dienste:

- Parkposition
- Fahrzeugstatus
- Fernsteuerung Ver- und Entriegeln[25]
- Push-Benachrichtigung Diebstahlwarnanlage[26,27]

20 Abhängig von länderspezifischer Verfügbarkeit.
24 Die aktuelle Kompatibilität des iOS-/Android-Betriebssystems finden Sie in der Beschreibung der myAudi App im jeweiligen App Store. Vorherige Registrierung unter www.audi.de/myaudi erforderlich.
25 Motorstart ohne Fahrzeugschlüssel nicht möglich.
26 Nur in Verbindung mit der optionalen Diebstahlwarnanlage.
27 Nur wenn Push-Mitteilungen erlaubt worden sind, um Benachrichtigungen zu erhalten.

Rechtshinweise:
Bitte beachten Sie: Die Funktionen arbeiten nur innerhalb von Systemgrenzen und sind teilweise von der Verfügbarkeit von Diensten Dritter abhängig. Die AUDI AG übernimmt keine Haftung hinsichtlich der Richtigkeit dieser Daten.

Die Erbringung der Dienste gesetzlicher Notruf, der Dienste des Pakets Audi connect Notruf & Service und des Pakets Audi connect Remote & Control erfolgt über eine im Fahrzeug verbaute SIM-Karte. Die Kosten für Gesprächs- und Datenverbindungen aus dem Fahrzeug sind im Preis für die Dienste enthalten. Die von Audi zur Verfügung gestellten Dienste sind nur innerhalb der Abdeckung des Mobilfunknetzes des von Audi gewählten Mobilfunkanbieters verfügbar. In Gebieten mit unzureichendem GPS-Empfang oder außerhalb der Abdeckung des jeweiligen Mobilfunkanbieters können einige Funktionen/Dienste keine Daten senden/empfangen und sind ggf. nicht oder nur eingeschränkt verfügbar.

Die Audi connect Notruf & Service-Dienste werden für 10 Jahre ab Fahrzeugauslieferung zur Verfügung gestellt.

Die Audi connect Remote & Control-Dienste sind ab Fahrzeugauslieferung 3 Jahre nutzbar und können anschließend kostenpflichtig verlängert werden.

Der gesetzliche Notruf steht ab Fahrzeugauslieferung ohne Laufzeitbegrenzung zur Verfügung und entspricht den gesetzlichen Anforderungen des paneuropäischen Notrufsystems („eCall“).

Weiterer Hinweis:
Störungen der Dienste können sich aus Gründen höherer Gewalt und behördlicher Anordnungen sowie aufgrund technischer und sonstiger Maßnahmen ergeben, die etwa an den Anlagen der AUDI AG, der Lieferanten oder der Netzbetreiber für einen ordnungsgemäßen Ablauf erforderlich sind (z. B. Wartung, Reparatur, systembedingte Software-Updates, Erweiterungen). Die AUDI AG wird alle zumutbaren Anstrengungen unternehmen, um solche Störungen unverzüglich zu beseitigen oder auf die Beseitigung hinzuwirken.

Außenspiegel elektrisch einstell-, beheiz- und anklappbar

mit integriertem LED-Blinklicht und Bordsteinautomatik für den Beifahreraußenspiegel, Spiegelglas links asphärisch, rechts konvex, inklusive beheizbarer Scheibenwaschdüsen. Durch die Bordsteinautomatik klappt der Beifahreraußenspiegel bei eingelegtem Rückwärtsgang nach unten und ermöglicht der fahrenden Person eine bessere Sicht auf die Bordsteinkante.

Berganfahrassistent

Nach längerer Betätigung der Fußbremse im Stillstand bleibt der aufgebaute Bremsdruck nach dem Lösen der Fußbremse einen kurzen Moment erhalten. Durch diesen automatischen Bremseingriff erleichtert das System ein komfortables Anfahren an nahezu allen Steigungen.

Bitte beachten Sie: Die Systeme arbeiten nur innerhalb von Systemgrenzen und unterstützen beim Fahren. Die Verantwortlichkeit und notwendige Aufmerksamkeit im Straßenverkehr verbleiben bei der fahrenden Person.

Einparkhilfe plus

Durch die Nutzung von Daten der in die Stoßfänger integrierten Ultraschallsensoren unterstützt die akustische und optische Einparkhilfe vorn und hinten beim Ein- und Ausparken sowie beim Rangieren. Abhängig vom Lenkeinschlag und von der Fahrtrichtung wird der Abstand zu erkannten Objekten in einer selektiven, optischen Darstellung im MMI-Display angezeigt. Erkannte Hindernisse außerhalb des Fahrwegs werden als weißes Segment angezeigt. Rote Segmente stellen erkannte Hindernisse im Fahrweg dar. Eine virtuelle Fahrspuranzeige bietet zudem seitliche Führungslinien, die anhand des aktuell gewählten Lenkeinschlags vorausberechnet werden. Die Aktivierung erfolgt durch Einlegen des Rückwärtsgangs, über eine Taste in der Mittelkonsole sowie automatisch, sobald der Abstand zu einem erkannten Objekt weniger als ca. 90 cm beträgt. Die automatische Aktivierung kann ein- und ausgeschaltet werden.

Bitte beachten Sie: Die Systeme arbeiten nur innerhalb von Systemgrenzen und unterstützen beim Fahren. Die Verantwortlichkeit und notwendige Aufmerksamkeit im Straßenverkehr verbleiben bei der fahrenden Person.

Geschwindigkeitsregelanlage

Die Geschwindigkeitsregelanlage hält die individuell eingestellte Geschwindigkeit zwischen 20 und 250 km/h konstant, sofern es die Motorleistung zulässt. Die Bedienung erfolgt über einen separaten Lenkstockhebel. Die gesetzte Geschwindigkeit wird im digitalen Kombiinstrument angezeigt. Das System reagiert nicht auf vorausfahrende Fahrzeuge mit einer Abstandsregelung. Inklusive einstellbarem Geschwindigkeitsbegrenzer (s. Einzelbeschreibung)

Bitte beachten Sie: Die Systeme arbeiten nur innerhalb von Systemgrenzen und unterstützen beim Fahren. Die Verantwortlichkeit und notwendige Aufmerksamkeit im Straßenverkehr verbleiben bei der fahrenden Person.

Lederlenkrad, 3-Speichen, mit Multifunktion plus

Das Lenkrad überzeugt durch seine hochwertige Optik und liegt gut in der Hand. Höhe und Abstand des Lederlenkrads sind manuell einstellbar. Zur komfortablen Bedienung der umfangreichen serienmäßigen und optionalen Infotainment-Inhalte ist das Lenkrad mit 12 Multifunktionstasten ausgestattet. Mit Schalt-/Wählhebelknauf in Leder sowie Handbremsgriff in Kunstleder

MMI Navigation plus

zusätzlich zu MMI Radio plus mit folgenden Funktionen:

- Navigationssystem[7] mit Darstellung auf dem hochauflösenden 10,1-Zoll-Farbdisplay (1.540 × 720)
- zusätzliche Anzeige der Navigationskarte im optionalen Audi virtual cockpit
- Kartenupdate online[8]: Download aktueller Navigationsdaten
- 3D-Kartendarstellung mit Anzeige vieler Sehenswürdigkeiten und Stadtmodelle
- MMI-Suche: Freitextsuche mit intelligenten Zielvorschlägen bereits während der Eingabe
- MMI touch zur schnellen, intuitiven Bedienung, z.B. Zieleingabe per Handschrifterkennung sowie freies Bewegen und Zoomen in der Karte
- einfache Bedienung des Infotainments über natürlichsprachliche Interaktion[10]
- detaillierte Routeninformationen: Kartenvorschau, Wahl aus Alternativrouten, POIs, Spurempfehlungen, Autobahnausfahrten, Kreuzungsdetailkarten u.v.m.
- Nutzung von Navigationsdaten für vorausschauendes und effizientes Fahren, z.B. Tempolimits und Steigungen
- beinhaltet zusätzlich ein ausgewähltes Portfolio Audi connect Navigation & Infotainment*

7 Navigationsdaten für unterstützte Länder auf integriertem SSD-Speicher verfügbar. Nähere Informationen erhalten Sie bei Ihrem Audi Partner.
8 Die ausgelieferte Kartenversion kann im halbjährlichen Rhythmus bis maximal fünf Jahre nach Produktionsende der verbauten Infotainment-Gerätegeneration kostenfrei aktualisiert werden. Die aktuellen Navigationsdaten werden auf der myAudi Plattform unter www.audi.de/myaudi zum Download bereitgestellt und können via USB-Speichermedium im Fahrzeug installiert werden. In Verbindung mit Audi connect können die Karten für die Heimatregion auch direkt im Fahrzeug heruntergeladen und monatlich aktualisiert werden. Darüber hinaus ist es möglich, die neuen Navigationsdaten bei einem Audi Partner installieren zu lassen, wobei zusätzliche Kosten entstehen können.
10 Verfügbar in ausgewählten Sprachen.

* Rechtliche Informationen und Nutzungshinweise zu Audi connect finden Sie unter der Einzelausstattungsbeschreibung.

Top-Infotainment High (MIB3)

Serienausstattung

Außen	• Außenfarbe Manhattangrau Metallic
	• 5 Türen
	• Akzentflächen schwarz glänzend
	• Außenspiegel links, asphärisch
	• Außenspiegel rechts (großes Sichtfeld), konvex
	• Außenspiegelgehäuse in Wagenfarbe
	• Heckleuchten
	• Heckscheiben-Wisch-Waschanlage mit Intervallschaltung
	• Scheinwerfer
	• Serien Heckspoiler
	• Sportback
	• Stoßfänger advanced
	• Zierleisten schwarz
Räder/Reifen	• Reifen 195/55 R16 91V xl
	• Reifendruck-Kontrollanzeige
	• Reifenreparaturset
	• Räder, 10-Speichen-Turbine, 6,5Jx16, Reifen 195/55 R16
Innen	• Armaturentafel schwarz-schwarz
	• Teppich schwarz
	• Himmel titangrau
	• Dachhimmel in Stoff in spezifischer Farbe
	• Dachkuppel in Wagenfarbe
	• Dekoreinlagen Polygonstruktur schwarz
	• Einstiegsleisten mit Aluminiumeinlegern vorn
	• Fensterheber
	• Frontscheibe in Wärmeschutzverglasung
	• Fußmatten vorn und hinten
	• Innenspiegel abblendbar
	• Nichtraucherausführung
	• Ohne Verkehrszeichenerkennung
	• Schalt-/Wählhebelknauf
	• Scheiben seitlich und hinten in Wärmeschutzverglasung
Lenkrad	• Sicherheitslenksäule
Sitze	• Stoff Delta schwarz-schwarz
	• Beifahrersitz höheneinstellbar
	• Kopfstützen hinten

	• Kopfstützen vorn
	• Ohne Lendenwirbelstütze in den Sitzlehnen
	• Rücksitzlehne umklappbar
	• Stoff Delta
Infotainment	• 6 Lautsprecher
	• Bluetooth-Schnittstelle
	• Digitaler Radioempfang
	• Ohne Kompensor
	• Sprachdialogsystem
Motor / Getriebe	• 3 Zyl.Ottomotor 1,0L Aggr. 05C.A
	• 3-Zylinder-Ottomotor 1,0 L/81 KW TSI Grundmotor ist: TJ4/TC5
	• Abgaskonzept, EU6 AP
	• Frontantrieb
	• Handbremshebelgriff in Leder
	• Kraftstoffsystem Otto-Einspritzer (Tropicalisiert)
	• Schaltgetriebe
	• Start-Stop-System mit Rekuperation
Sicherheit und Technik	• Airbags vorn, Beifahrerairbag deaktivierbar
	• Audi pre sense front
	• Differenzialsperre (XDS) Dynamische Traktions Hilfe
	• Elektromechanische Servolenkung
	• Elektronisches Stabilisierungsprogramm ESP
	• Funkschlüssel, ohne Safelock
	• Fußgänger- und Radfahrerschutzmaßnahmen, erweitert und vorausschauend
	• Kindersitzbefestigung i-Size auf der Beifahrerseite und i-Size und Top Tether auf den äußeren Fondsitzen
	• Leuchtweitenregulierung
	• Licht-/Regensensor
	• Mit Multifunktionskamera für NCAP- Anforderungen
	• Nebelschlussleuchten
	• Seitenairbags vorn und Kopfairbagsystem
	• Sitzbelegungserkennung
	• Spurverlassenswarnung
	• Tagfahrlicht
	• Wegfahrsperre elektronisch
	• gesetzlicher Notruf
Weitere Serienausstattungen	• Linkslenker
	• Serviceanzeige 30000 km oder 2 Jahre (variabel)
	• Typprüfland Luxemburg
	• Wartungsintervallverlängerung
	• advanced

Weitere Bemerkungen des Anbieters

Autotelefon, Bordcomputer, Diebstahlwarnanlage, Klimaanlage, Metallic, Nichtraucherfahrzeug, Regensensor, Spurwechselassistent, Zentralverriegelung

Navigation mit MMI touch, Navigationssystem, Audi virtual cockpit, Advanced, Anfahrassistent, Dynamische Traktions Hilfe, Spurverlassenswarnung, ABS, Fußgängererkennung, Audi connect Navigation & Infotainment (buchbar), DAB, Smartphone Interface, gesetzlicher Notruf, Handyvorbereitung (Bluetooth), Sprachdialogsystem, Top-Infotainment, Lautsprechersystem, 2-Zonen-Komfortklimaautomatik, Geschwindigkeitsregelanlage, Diebstahlwarnanlage, Erhöh.der Serienkraftstofferstbefüllung, ESP, Funkfernbedienung, Klimaanlage, Licht- und Regensensor, Multifunktionskamera, Start-Stopp-System, Zentralverriegelung, Audi pre Sense, Außenspiegel elektrisch, Fensterheber elektrisch, Reifendruck-Kontrollsystem, Servolenkung, Abgasnorm, Einparkhilfe plus, Leichtmetallräder 16 Zoll, Leuchtweitenregulierung, Metallic, Frontscheibe Wärmeschutzglas, Nebelschlussleuchte, Tagfahrlicht, Wärmeschutzverglasung, Innenspiegel abblendbar, ISOFIX, Lederlenkrad mit Multifunktion, Mittelarmlehne, Seitenairbags mit Kopfairbag, Beifahrerairbag deaktivierbar, Dekoreinlage, Erweitertes Lederpaket, Rücksitzbank umklappbar, Stoffsitze, Akzentfläche, Beifahrersitz höhenverstellbar, Einstiegsleisten, Nichtraucherfahrzeug, Scheckheft gepflegt, TÜV neu, Wegfahrsperre elektronisch, Bordwerkzeug

Typenklassen

Haftpflicht 15, Teilkasko 22, Vollkasko 19

Technische Daten

Motorbauart	Reihen-3-Zylinder-Ottomotor mit Direkteinspritzung, Lambda-Regelung, Klopfregelung und

	Abgasturboaufladung
Hubraum	999 ccm
Max. Drehmoment	200 Nm bei 2000 - 3000 min-1
Höchstgeschwindigkeit	203 km/h
Beschleunigung 0-100 Km/h	10,5 s
Kraftstoffart	
Umweltplakette	4
CO_2-Effizienz	Auf der Grundlage der gemessenen CO_2-Emissionen unter Berücksichtigung der Masse des Fahrzeugs ermittelt

Jahressteuer für dieses Fahrzeug[1]	**77,00 €**
Energieträgerkosten bei einer Laufleistung von 20.000 km	
Kraftstoffkosten (Super) bei einem Kraftstoffpreis von 1,920 €/l (WLTP)	**2.073,60 €**
Erstellt am 09.05.2024	

Leistungsniveau	30
Max. Leistung	81 kW (110 PS) bei 5500
Max. Leistung (PS)	110 PS
Motormanagement	Vollelektronisch Benzin
Abgasreinigungssystem	Katalysator, Lambdasonde, Ottopartikelfilter
Max. Leistung (kW)	81 kW
Emissionsnorm	Euro 6d-ISC-FCM
NOx-Emissionen	45,3 mg/km
Fahrwerk Hinterachse	Verbundlenker-Hinterachse
Fahrwerk Vorderachse	McPherson-Federbeinachse vorne
Bremssystem	Diagonal-2-Kreis Bremssystem mit ESC/ABS/EBV, Bremskraftverstärker, hydraulischer Bremsassistent; vorn: Faustsattel, Bremsscheibe innenbelüftet; hinten: Faustsattel mit integrierter Parkbremse
Zul. Gesamtgewicht	1.655 kg
Zul. Dachlast/Stützlast	75/- kg
Leergewicht	1180 kg
Effizienzklasse	
Getriebeart	6-Gang-Handschaltgetriebe
Kupplung	Hydraulisch betätigte Trockenkupplung, asbest-/bleifreie Beläge, 2-Massenschwungrad
Antrieb	Vorderradantrieb
Gepäckraumvolumen	335/1090 l
Tankinhalt ca.	40 l
Lenkung	Elektromechanische Lenkung mit geschwindigkeitsabhängiger Servounterstützung; Wendekreis ca. 10,6 m
Versicherungsklasse Teilkasko	19

* Anbieterinformationen

Audi Zentrum Zwickau GmbH
Oskar-Arnold-Straße 30
08056 Zwickau

vertreten durch den Geschäftsführer:
Ronny StierandPostanschrift
Audi Zentrum Zwickau GmbH
Oskar-Arnold-Straße 30
08056 Zwickau
Tel. 03 75/5 60 86-0
Fax 03 75/2 72 08-88E-Mail
ah@audi-zentrum-zwickau.deHandelsregister
Amtsgericht Chemnitz - Registergericht -
Registernummer: HRB 19461Umsatzsteuer ID-Nummer
DE 218 658 923Steuernummer
226/105/01838
Finanzamt Zwickau-StadtVersicherungsvertreter
gem. § 34 d Abs. 1 der GewerbeordnungRegistriert bei
Deutscher Industrie- und
Handelskammertag (DIHKT) e.V.Breite Straße 29, 10178 Berlin
Tel. 0180 500 58 50*
www.vermittlerregister.info oder
www.vermittlerregister.org
Nr. Vermittlungsregister: D-X9ZX-SDUK4-10Bei Fragen oder Beschwerden zu Ihrem Versicherungsvertreter wenden Sie sich bitte an:
Schlichtungsstelle gem. § 42 k VVG
Versicherungsombudsmann e.V.
Postfach 080632, 10006 BerlinOmbudsmann
Private Kranken- und Pflegeversicherung
Kronenstr. 13, 10117 Berlin*T-Com, 14ct/Min. aus dem deutschen Festnetz. Bei Anrufen aus den Mobilfunknetzen können abweichende Preise entstehen.

---

[1] Die angegebenen Verbrauchs- und Emissionswerte wurden nach den gesetzlich vorgeschriebenen Messverfahren ermittelt. Am 1. Januar 2022 hat der WLTP-Prüfzyklus den NEFZ-Prüfzyklus vollständig ersetzt, sodass für nach diesem Datum neu typgenehmigte Fahrzeuge keine NEFZ-Werte vorliegen.
Die Angaben beziehen sich nicht auf ein einzelnes Fahrzeug und sind nicht Bestandteil des Angebots, sondern dienen allein Vergleichszwecken zwischen den verschiedenen Fahrzeugtypen. Zusatzausstattungen und Zubehör (Anbauteile, Reifenformat usw.) können relevante Fahrzeugparameter, wie z. B. Gewicht, Rollwiderstand und Aerodynamik verändern und neben Witterungs- und Verkehrsbedingungen sowie dem individuellen Fahrverhalten den Kraftstoffverbrauch, den Stromverbrauch, die CO2-Emissionen und die Fahrleistungswerte eines Fahrzeugs beeinflussen.Wegen der realistischeren Prüfbedingungen sind die nach dem WLTP gemessenen Kraftstoffverbrauchs- und CO2-Emissionswerte in vielen Fällen höher als die nach dem NEFZ gemessenen. Dadurch können sich seit dem 1. September 2018 bei der Fahrzeugbesteuerung entsprechende Änderungen ergeben. Weitere Informationen zu den Unterschieden zwischen WLTP und NEFZ finden Sie unter www.audi.de/wltp
Weitere Informationen zum offiziellen Kraftstoffverbrauch und den offiziellen spezifischen CO2-Emissionen neuer Personenkraftwagen können dem „Leitfaden über den Kraftstoffverbrauch, die CO2-Emissionen und den Stromverbrauch neuer Personenkraftwagen“ entnommen werden, der an allen Verkaufsstellen und bei der DAT Deutsche Automobil Treuhand GmbH, Hellmuth-Hirth-Str. 1, D-73760 Ostfildern oder unter www.dat.de/co2 erhältlich ist.

[3] Bei dem angegebenen Datum handelt es sich um das geplante Vertragsende des zu diesem Zeitpunkt in Nutzung befindlichen Fahrzeuges. Das Verfügbarkeitsdatum ist ein vorläufiges Rückgabedatum an die AUDI AG, kein mögliches Auslieferungsdatum. Das Datum kann gegebenenfalls variieren. Nach der Fahrzeugrücknahme sind weitere Prozesse nötig, bis das Fahrzeug zur Auslieferung bereitsteht. Diese Schritte können einige Zeit in Anspruch nehmen. Nach dem Nutzungsende werden Kundeninteressenten über die weitere Abwicklung durch die AUDI AG umgehend informiert.

[4] Das Angebot ist unverbindlich und freibleibend. Der voraussichtliche Kaufpreis berechnet sich nach den im Zeitpunkt der Einstellung des Angebots bekannten Fahrzeugeigenschaften und beruht auf einer Prognose. Änderungen und Irrtümer vorbehalten.
Das Fahrzeug ist unfallfrei. Im Falle eines Unfalls während der laufenden Nutzung steht das Fahrzeug nicht zur weiteren Nutzung und späteren Vermarktung zur Verfügung.

Bei dem Angebot handelt es sich um ein solches des oben angegebenen Anbieters. Das Angebot ist unverbindlich und freibleibend. Irrtum und Zwischenverkauf vorbehalten. Die AUDI AG kann die Fehlerfreiheit, Vollständigkeit und Genauigkeit der enthaltenen Informationen nicht gewährleisten und übernimmt daher keine Haftung für diese. Näheres: https://www.audi.de/rechtliches.

Die beschriebenen Sonder- und Serienausstattungen sowie technischen Daten entsprechen grundsätzlich dem Stand der Erstauslieferung des Fahrzeugs; zwischenzeitliche Änderungen können allerdings erfolgt sein. Änderungen sind bei von der AUDI AG angebotenen Fahrzeugen vermerkt und dokumentiert. Bzgl. der aktuellen Ausstattung bzw. technischen Daten des Fahrzeugs kontaktieren Sie bitte den Anbieter.

© 2024. AUDI AG. Alle Rechte vorbehalten